

MODULARIO
F. - rig. rend. - 497



MINISTERO DELLE FINANZE

DIREZIONE GENERALE DEL CATASTO E DEI SERVIZI TECNICI ERARIALI

NUOVO CATASTO EDILIZIO URBANO

(R. DECRETO-LEGGE 13 APRILE 1939, N. 652)

223 sub 19

Mod. B (Nuovo Catasto Edilizio Urbano)

Lire
100

Planimetria dell'immobile situato nel Comune di CUNEO Via B. FENOGLIO

Ditta S.N.C. IMPRESA F.LLI RISSO con sede in LIMONE P.TE. LARGO ROMA 6 - C.E. 00181300047

Allegata alla dichiarazione presentata all'Ufficio Tecnico Erariale di CUNEO

SCHEDA N° 480

AUTORIMESSA R 80

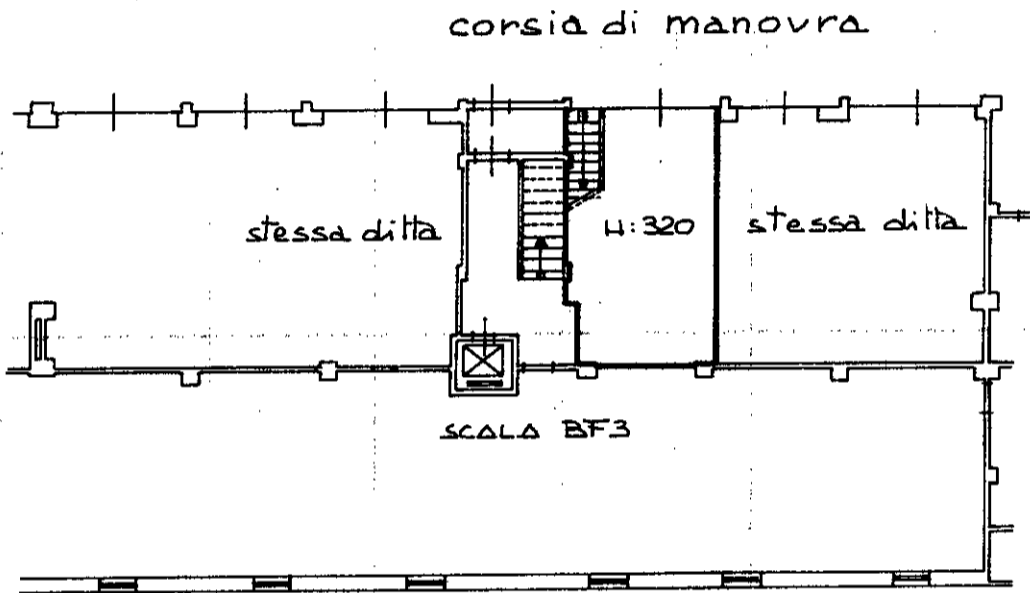

PIANO INTERRATO

ORIENTAMENTO

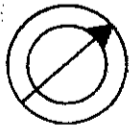

SCALA DI 1:200

SPAZIO RISERVATO PER LE ANNOTAZIONI D'UFFICIO

DATA
PROT. N°

Compilata dal ARCHITETTO
(Titolo, nome e cognome del tecnico)
ELIO NASETTA

Iscritto all'Albo degli ARCHITETTI
DEGLI ARCHITETTI
della Provincia di CUNEO PROVINCIA
DI CUNEO

DATA 31/10/1985
Firma: Elio Nasetta 276 -

BOIT. ARCHITETTO
ELIO NASETTA