

**Agenzia del Territorio  
CATASTO FABBRICATI  
Ufficio Provinciale di  
Cuneo**

Dichiarazione protocollo n. CN0081840 del 07/03/2007

Planimetria di u.i.u. in Comune di Centallo

Via Marino

civ.

Identificativi Catastali:

Sezione:  
Foglio: 19  
Particella: 423  
Subalterno: 9

Compilata da:  
Olivero Franco

Iscritto all'albo:  
Geometri

Prov. Cuneo

N. 2513

Scheda n. 1

Scala 1:200

**PIANTA PIANO INTERRATO (S.1)**

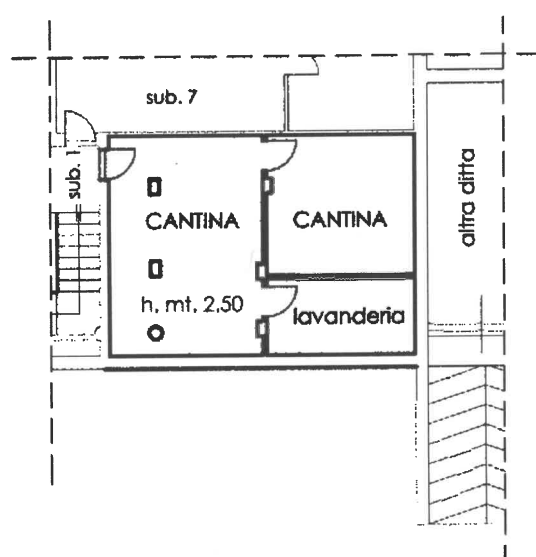

**PIANTA PIANO PRIMO (P.1)**

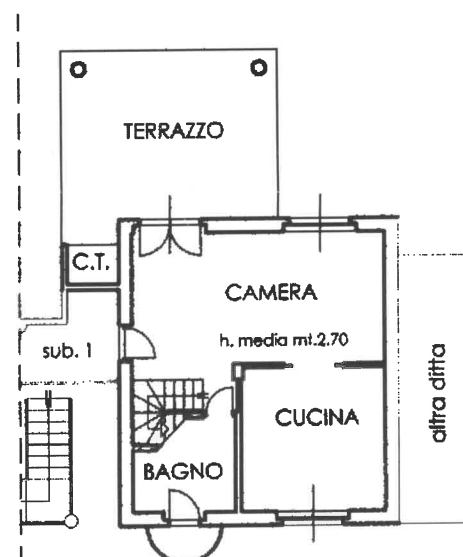

**PIANTA PIANO SECONDO (P.2)**

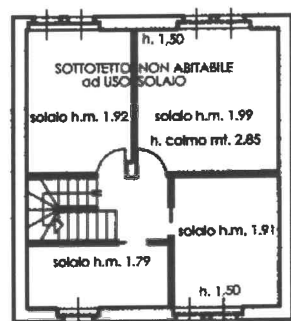

**Agenzia del Territorio  
CATASTO FABBRICATI  
Ufficio Provinciale di  
Cuneo**

Dichiarazione protocollo n. CN0081840 del 07/03/2007 Planimetria di u.i.u. in Comune di Centallo Via Marino civ.	
Identificativi Catastali: Sezione: Foglio: 19 Particella: 423 Subalterno: 4	Compilata da: Olivero Franco Iscritto all'albo: Geometri Prov. Cuneo N. 2513

Scheda n. 1      Scala 1:200

PIANTA PIANO TERRA (P.T.)

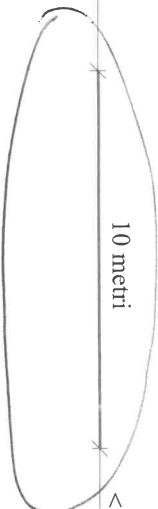
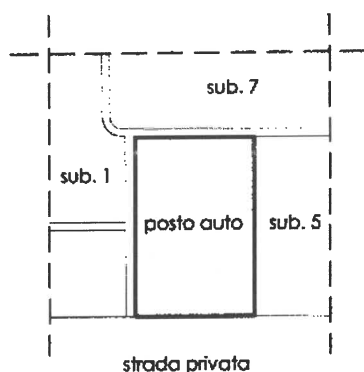

Catasto dei Fabbricati - Situazione al 28/10/2020 - Comune di CENTALLO (C466) - < Foglio: 19 - Particella: 423 - Subalterno: 4 >  
VIA MARTINO MINO. T.